



ประกาศเทศบาลตำบลฉวาง

เรื่อง การเปิดเผยราคากลางและการคำนวณราคากลางงานก่อสร้าง

\*\*\*\*\*

เพื่อให้การปฏิบัติเป็นไปตามแนวทางการประกาศรายละเอียดข้อมูลราคากลางและการคำนวณราคากลางเกี่ยวกับการจัดซื้อจัดจ้างของหน่วยงานของรัฐ เทศบาลตำบลฉวาง จึงได้จัดทำรายละเอียดข้อมูลราคากลางและการคำนวณราคากลางเกี่ยวกับการจัดซื้อจัดจ้างโครงการปรับปรุงภูมิทัศน์ส่งเสริมการท่องเที่ยวเชิงวัฒนธรรมและเชิงสุขภาพ(ตลาดเย็นสะพานโค้งร้อยปีเทศบาลตำบลฉวาง) ประกอบด้วยการก่อสร้างจุดชมวิวสะพานโค้งร้อยปีริมแม่น้ำตาปี ปรับปรุงทางเดินออกกำลังกาย ที่นั่งพักผ่อน งานไฟฟ้าแสงสว่างและตกแต่งภูมิทัศน์ด้วยปูนปั้น ตามรายละเอียดดังนี้

ตารางแสดงวงเงินงบประมาณที่ได้รับจัดสรรและราคากลางในงานจ้างก่อสร้าง

- ๑. โครงการ ปรับปรุงภูมิทัศน์ส่งเสริมการท่องเที่ยวเชิงวัฒนธรรมและเชิงสุขภาพ(ตลาดเย็นสะพานโค้งร้อยปีเทศบาลตำบลฉวาง) ประกอบด้วยการก่อสร้างจุดชมวิวสะพานโค้งร้อยปีริมแม่น้ำตาปี ปรับปรุงทางเดินออกกำลังกาย ที่นั่งพักผ่อน งานไฟฟ้าแสงสว่างและตกแต่งภูมิทัศน์ด้วยปูนปั้น
- ๒. หน่วยงานเจ้าของโครงการ เทศบาลตำบลฉวาง
- ๓. วงเงินงบประมาณที่ได้รับจัดสรร ๒,๔๕๐,๗๐๐.-บาท (สองล้านสี่แสนห้าหมื่นเจ็ดร้อยบาทถ้วน)
- ๔. ลักษณะงาน ปรับปรุงภูมิทัศน์ส่งเสริมการท่องเที่ยวเชิงวัฒนธรรมและเชิงสุขภาพ(ตลาดเย็นสะพานโค้งร้อยปีเทศบาลตำบลฉวาง) ประกอบด้วยการก่อสร้างจุดชมวิวสะพานโค้งร้อยปีริมแม่น้ำตาปี ปรับปรุงทางเดินออกกำลังกาย ที่นั่งพักผ่อน งานไฟฟ้าแสงสว่างและตกแต่งภูมิทัศน์ด้วยปูนปั้น  
(รายละเอียดตามแบบแปลนเทศบาลตำบลฉวางกำหนด)
- ๕. ราคากลางคำนวณ ณ วันที่ ๑๘ มิถุนายน ๒๕๖๓ เป็นเงิน ๒,๔๕๕,๗๗๓.๘๓ บาท (สองล้านสี่แสนห้าหมื่นห้าพันเจ็ดร้อยเจ็ดสิบสามบาทแปดสิบสามสตางค์)
- ๖. บัญชีประมาณการราคากลาง
  - ๖.๑ แบบ (ปร ๔)
  - ๖.๒ แบบแสดงรายการก่อสร้าง (ปร.๕)
  - ๖.๓ แบบแปลนโครงการ
- ๗. รายชื่อคณะกรรมการกำหนดราคากลาง
 

นายกันตพัฒน์ ชายเขียวบุญวงศ์	ตำแหน่ง ปลัดเทศบาล	ประธานกรรมการ
นายสุเมศวร์ เสือทอง	ตำแหน่ง หัวหน้าสำนักปลัด	กรรมการ
นายกิติพงษ์ อภัยพันธ์	ตำแหน่ง ผู้อำนวยการกองช่าง	กรรมการ

จึงประกาศมาเพื่อทราบโดยทั่วกัน

ประกาศ ณ วันที่ ๑๙ เดือนมิถุนายน พ.ศ. ๒๕๖๓

(นายสุทธิพันธ์ ฤทธิธรรม)

นายกเทศมนตรีตำบลฉวาง



แบบแสดงรายการปริมาณงาน และราคา

หน่วย : บาท

ลำดับที่	รายการ	จำนวน	หน่วย	ค่าวัสดุ		ค่าแรงงาน		รวมค่าวัสดุ และแรงงาน	หมายเหตุ
				ราคาต่อหน่วย	จำนวนเงิน	ราคาต่อหน่วย	จำนวนเงิน		
1	งานฝังบริเวณและสิ่งก่อสร้างประกอบอื่นๆ - งานแอสฟัลต์จากอมกรีท	3,204.000	ตร.ม.	130.89	419,371.56	8.87	28,419.48	447,791.04	
	รวมค่าวัสดุ และแรงงาน	-	-	130.89	419,371.56	8.87	28,419.48	447,791.04	

ผู้พิมพ์ อภัยพันธ์

16 กันยายน 2563 15:16:35



แบบแสดงรายการ ปริมาณงาน และราคา

หน่วย : บาท

ลำดับที่	รายการ	จำนวน	หน่วย	ค่าวัสดุ		ค่าแรงงาน		รวมค่าวัสดุ และแรงงาน	หมายเหตุ
				ราคาต่อหน่วย	จำนวนเงิน	ราคาต่อหน่วย	จำนวนเงิน		
1	งานระบบไฟฟ้า และระบบสื่อสาร - ฝ้าไฟฟ้าชุบกำกวม 5x5 นิ้ว ทนไฟ 4.5 มม. สูง 8.00 ม. พร้อมอุปกรณ์ - โคมไฟฟ้า LED 100w พร้อมอุปกรณ์ - สายไฟ NYF 3X10 sqmm - สายไฟ THW 1x2.5 sqmm - บอร์ดสายไฟขนาด 70x 70x 45 - ชุดฐานฝ้าไฟฟ้า	16,000	พ.ล.	15,000.00	240,000.00	3,500.00	56,000.00	296,000.00	
		32,000	จุด	13,500.00	432,000.00	1,500.00	48,000.00	480,000.00	
		534,000	บ.พว/เมตร	150.00	80,100.00	32.00	17,088.00	97,188.00	
		320,000	บ.พว/เมตร	12.10	3,872.00	3.63	1,161.60	5,033.60	
		3,000	ชุด	1,750.00	5,250.00	750.00	2,250.00	7,500.00	
	รวมค่าจ้างระบบไฟฟ้า และระบบสื่อสาร	16,000	ชุด	2,500.00	40,000.00	750.00	12,000.00	52,000.00	
	รวมค่าวัสดุ และแรงงาน	-	-	32,912.10	801,222.00	6,535.63	136,499.60	937,721.60	

สถิติพงษ์ อภิสิทธิ์

16 มิถุนายน 2563 15:16:35

### แบบแสดงรายการ ปริมาณงาน และราคา

กลุ่มงาน/งาน งานทำนึ่งพัฒนา

ชื่อโครงการ/งานก่อสร้าง ประกอบด้วย งบประมาณโครงการปรับปรุงให้ทันสมัยและเพิ่มขีดความสามารถของหน่วยงาน (ตลาดอิเล็กทรอนิกส์รายปี เทศบาลตำบลฉวาง) ประกอบด้วย

สถานที่ก่อสร้าง ตำบล ฉวาง การก่อสร้างชุมชนวิสาหกิจชุมชนโคกขี้เหล็ก หมู่ 1 ตำบลฉวาง จังหวัดบุรีรัมย์ จำนวน 17.63 ไร่  
ตัววัดที่ประกาศราคาซื้อที่ดิน (e-bidding) / งานปรับปรุงพื้นที่ (72.10.29.02) จำนวน 17.63 ไร่  
หน่วยงานเจ้าของโครงการ/กรมก่อสร้าง เทศบาลตำบลฉวาง / เทศบาลตำบลฉวาง

คำนวณราคากลางโดย คณะกรรมการกำหนดราคากลาง เมื่อวันที่

หน่วย : บาท

ลำดับที่	รายการ	จำนวน	หน่วย	ค่าวัสดุ		ค่าแรงงาน		รวมค่าวัสดุและแรงงาน	หมายเหตุ
				ราคาต่อหน่วย	จำนวนเงิน	ราคาต่อหน่วย	จำนวนเงิน		
1	งานฝังบริเวณและสิ่งก่อสร้างประกอบอื่นๆ		รวม					39,995.81	
รวมค่าวัสดุและค่าแรงงานเป็นเงินประมาณ								39,995.81	

หมายเหตุ : แสดงรายการปริมาณ และราคา รวม 39,995.81 บาท ต่อ 1 หน่วย

กิติพงษ์ อดิษฐ์

15 มิถุนายน 2563 15:16:35

แบบแสดงรายการ ปริมาณงาน และราคา

หน่วย : บาท

ลำดับที่	รายการ	จำนวน	หน่วย	ค่าวัสดุ		ค่าแรงงาน		รวมค่าวัสดุ และแรงงาน	หมายเหตุ
				ราคาต่อหน่วย	จำนวนเงิน	ราคาต่อหน่วย	จำนวนเงิน		
1	งานฝังบริเวณและสิ่งก่อสร้างประกอบอื่นๆ								
	- งานถมดิน	35,000	ตร.ม.	135.00	4,725.00	40.50	1,417.50	6,142.50	
	- อุตสาหกรรมครัว	150,000	ก.ม.	15.00	2,250.00	4.50	675.00	2,925.00	
	- ปูนซีเมนต์ผสม	1,000	ตัน	2,635.51	2,635.51	790.00	790.00	3,425.51	
	- ทราดยาบ	3,000	ตร.ม.	450.00	1,350.00	157.50	472.50	1,822.50	
	- กระเบื้องปูพื้น	35,000	ตร.ม.	156.08	5,462.80	184.00	6,440.00	11,902.80	
	- ราวเหล็ก	15,000	ท.ม.	680.37	10,205.55	238.13	3,571.95	13,777.50	
	รวมค่างานฝังบริเวณและสิ่งก่อสร้างประกอบอื่นๆ	-	-	4,071.96	26,628.85	1,414.63	13,366.95	39,995.81	
	รวมค่าวัสดุ และแรงงาน							39,995.81	

บริษัท ชัยวัฒน์

16 สิงหาคม 2563 15:16:35

แบบแสดงรายการ ปริมาณงาน และราคา

กลุ่มงาน/งาน งานก่อสร้างคูคลอง

ชื่อโครงการ/งานก่อสร้าง ประเภทอาคารสิ่งก่อสร้างการปรับปรุงภูมิทัศน์และสร้างการป้องกันน้ำท่วมบริเวณเชิงสะพาน (ตลาดเย็นสะพานโคตรอ้อย เทศบาลตำบลอ่าว) ประกอบด้วย  
 ฐานที่ก่อสร้าง คูคลอง อ่าง การก่อสร้างอุโมงค์พาดสะพานโคตรอ้อย รั้วกั้นน้ำตามปี ปรับปรุงทางเดินออกกำลังกายของสะพานไฟฟ้าแสงสว่าง และตกแต่งภูมิทัศน์ให้เป็น  
 หน่วยงานเจ้าของโครงการ/งานก่อสร้าง ด้วยวิธีประกวดราคาอิเล็กทรอนิกส์ (e-bidding) / งานปรับปรุงทัศน(72.10.29.02) งบหลวง นครศรีธรรมราช  
 เทศบาลตำบลอ่าว / เทศบาลตำบลอ่าว

คำนวณราคากลางโดย คณะกรรมการกำหนดราคากลาง เมื่อวันที่

หน่วย : บาท

ลำดับที่	รายการ	จำนวน	หน่วย	ค่าวัสดุ			คนแรงงาน		รวมค่าวัสดุ และแรงงาน	หมายเหตุ
				ราคาต่อหน่วย	จำนวนเงิน	ราคาต่อหน่วย	จำนวนเงิน			
1	งานฝังปริมาณและสิ่งก่อสร้างประกอบอื่นๆ		รวม						38,956.58	
รวมค่าวัสดุและค่าแรงงานเป็นเงินประมาณ									38,956.58	

หมายเหตุ : แสดงรายการปริมาณ และราคา รวม 38,956.58 บาท ต่อ 1 หน่วย

กิติพงษ์ อดิษฐ์

16 มิถุนายน 2563 15:16:36



แบบแสดงรายการ ปริมาณงาน และราคา

หน่วย : บาท

ลำดับที่	รายการ	จำนวน	หน่วย	ค่าวัสดุ		ค่าแรงงาน		รวมค่าวัสดุ และแรงงาน	หมายเหตุ	
				ราคาต่อหน่วย	จำนวนเงิน	ราคาต่อหน่วย	จำนวนเงิน			
1	งานรับบริเวณและสิ่งก่อสร้างประกอบอื่นๆ	-	คอนกรีต	135.00	1,080.00	40.50	324.00	1,404.00		
		-	แม่พิมพ์สำเร็จ	4,830.00	14,490.00	1,470.00	4,410.00	18,900.00		
		-	เหล็กไฮโดร	680.37	2,721.48	238.12	952.48	3,673.96		
		-	เหล็กทอขลุ่ยสังกะสี 1.5 นิ้ว	70.00	2,940.00	24.50	1,029.00	3,969.00		
		-	ปูนซีเมนต์ผสม	2,635.51	1,976.63	790.65	592.99	2,569.62		
		-	ทราย	450.00	900.00	157.50	315.00	1,215.00		
		-	หิน	550.00	700.00	122.50	245.00	945.00		
		-	เหล็กกล่องขนาด 1 นิ้ว x 2 นิ้วหนา 1.2 มม.	194.00	3,880.00	120.00	2,400.00	6,280.00		
		-	รวมค่างานรับบริเวณและสิ่งก่อสร้างประกอบอื่นๆ	-	9,344.88	28,688.11	2,963.77	10,268.47	38,956.58	
		<b>รวมค่าวัสดุ และแรงงาน</b>								<b>38,956.58</b>



แบบแสดงรายการ ปริมาณงาน และราคา

กรมช่าง/งาน งานปั้นเป็นป้ายบอกทาง

ชื่อโครงการ/งานก่อสร้าง ประกอบด้วย วัตถุประสงค์และปริมาณงานของโครงการ (ตลาดเย็นและตามโค้งอ่าว) ประกอบด้วย การก่อสร้างจุดชมวิวสะพานไม้ไผ่ระยะยาว ริมน้ำในหมู่บ้าน งบประมาณ 1 ล้านบาท และสภาพเดิมมีตัวผู้ปฏิบัติงาน 163 คน

สถานที่ก่อสร้าง ตำบล อ่าวไทย อำเภอเมือง จังหวัดภูเก็ต

หมายเลขโครงการ/งานก่อสร้าง ภูเก็ตตำบลอ่าวไทย / ภูเก็ตตำบลอ่าวไทย

ตัวรับราคาากลางเดียว คณะกรรมการกำหนดราคาากลาง เมื่อวันที่

ลำดับที่	รายการ	จำนวน	หน่วย	ค่าวัสดุ		ค่าแรงงาน		รวมค่าวัสดุ และแรงงาน	หมายเหตุ
				ราคาต่อหน่วย	จำนวนเงิน	ราคาต่อหน่วย	จำนวนเงิน		
1	งานฝังบริเวณและสิ่งก่อสร้างประกอบอื่นๆ		รวม					83,875.00	
รวมค่าวัสดุและค่าแรงงานเป็นเงินประมาณ								83,875.00	

หน่วย : บาท

หมายเหตุ : แสดงรายการปริมาณ และราคารวม 83,875.00 บาท ต่อ 1 หน่วย

สุพิชญ์ อภัยพันธ์  
15 มิถุนายน 2563 15:16:36

แบบแสดงรายการ ปริมาณงาน และราคา

หน่วย : บาท

ลำดับที่	รายการ	จำนวน	หน่วย	ค่าวัสดุ		คนแรงงาน		รวมค่าวัสดุ และแรงงาน	หมายเหตุ
				ราคาต่อหน่วย	จำนวนเงิน	ราคาต่อหน่วย	จำนวนเงิน		
1	งานฝังบริเวณและสิ่งก่อสร้างประกอบอื่นๆ - งานปั้นปูนป้ายบอกทาง	5,000	จุด	9,625.00	48,125.00	4,125.00	20,625.00	68,750.00	
				2,275.00	11,375.00	750.00	3,750.00	15,125.00	
	รวมค่างานฝังบริเวณและสิ่งก่อสร้างประกอบอื่นๆ	-	-	11,900.00	59,500.00	4,875.00	24,375.00	83,875.00	
รวมค่าวัสดุ และแรงงาน									
83,875.00									

ศิริพงษ์ อภัยพันธ์

16 กันยายน 2563 15:16:36

แบบสรุปค่าก่อสร้าง

ชื่อโครงการ/งานก่อสร้าง : งานทางเดินออกกำลังกาย

ผู้ว่าราชการ/งานก่อสร้าง : นายจตุรพร งามเมืองการปฏิรูปพื้นที่ชนชั้นกลางของจังหวัดบุรีรัมย์และจังหวัดสุรินทร์ (แต่เคยเป็นสมาชิกพรรคประชาธิปัตย์) ประกอบด้วย

สถานที่ก่อสร้าง : การก่อสร้างระบบนิเวศทางวัฒนธรรมในพื้นที่รับปรุงทางเดินออกกำลังกายของโครงการที่จังหวัดสุรินทร์ จังหวัดบุรีรัมย์ และศูนย์พัฒนาเด็กเล็กบ้านโนนสูง

แบบก่อสร้าง : 1/53

หน่วยงานเจ้าของโครงการ/งานก่อสร้าง : เทศบาลตำบลนางา / เทศบาลตำบลนางา

แบบ ปร. 4 ที่แบบ : 2 หน้า

คำนวณราคากลาง : เมื่อวันจันทร์

หน่วย : บาท

ลำดับที่	รายการ	ค่างานตามทุน	Factor F	ค่าก่อสร้าง	หมายเหตุ
1	งานทางเดินออกกำลังกาย	447,791.04	1.3036	583,740.39	
รวมค่าก่อสร้าง				583,740.39	

ขนาดพื้นที่อาคารจำนวน 3,204.00 ตารางเมตร เฉลี่ย 182.19 บาท/ตารางเมตร  
 หมายเหตุ : แสดงแบบสรุปค่าก่อสร้าง รวม 583,740.39 บาท ต่อ 1 หน่วย

โครงการ/งาน งบประมาณต้นขอเบิกจ่าย

ชื่อโครงการ/งานก่อสร้าง งบประมาณโครงการก่อสร้างปรับปรุงพื้นที่ส่งเสริมการขายของเครือข่าย (เขตอำเภอเมืองสุราษฎร์ธานี) ประกอบด้วย เทศบาลตำบลบาง

ลักษณะก่อสร้าง การก่อสร้างของชุมชนวิสาหกิจร้อยปี ครอบคลุมพื้นที่ตำบลบ้านดอน อำเภอเมืองสุราษฎร์ธานี และตำบลเมืองใหม่ด้วยเป็น

ฉบับเลขที่ 1/53 ภายวิสัยประกาศราคาอิเล็กทรอนิกส์ (e-bidding)/งานปรับปรุงพื้นที่(72.10.29.02)

หน่วยงานเจ้าของโครงการ/งานก่อสร้าง เทศบาลตำบลบาง / เทศบาลตำบลบาง

แบบ ปร. 4 จำนวน 2 หน้า

จำนวนราคากลาง เมื่อวันที่

หน่วย : บาท

ลำดับที่	รายการ	ค่าจ้าง	Factor F	ค่าก่อสร้าง	หมายเหตุ
เงื่อนไขการใช้ตาราง Factor F					
	ในลวงหน้าจอย	0 %			
	เงินประกันผลงานทุก	0 %			
	ดอกเบี้ยเงินกู้	6 %			
	ภาษีมูลค่าเพิ่ม	7 %			
รวมค่าก่อสร้าง				583,740.39	

ขนาดหรือเนื้อที่อาคารจำนวน 3,204.00 ตารางเมตร เฉลี่ย 182.19 บาท/ตารางเมตร

หมายเหตุ : แสดงแบบสรุปค่าก่อสร้าง รวม 583,740.39 บาท ต่อ 1 หน่วย

ผู้พิมพ์ อภัยพันธ์

16 มิถุนายน 2563 15:16:49

หน้า 2 จาก 2

แบบสรุปค่าก่อสร้าง

แบบ ปร.5 (ก)

กลุ่มงาน/งาน งานไฟฟ้าแรงสูง

ชื่อโครงการ/งานก่อสร้าง โครงการติดตั้งสายส่งไฟฟ้าแรงสูงและสิ่งอำนวยความสะดวก (สถานีและสถานจ่าย) ประเภทสายส่ง (สายส่ง) ประกอบด้วย

สถานที่ก่อสร้าง การก่อสร้างระบบสายส่งไฟฟ้าแรงสูง รับแรงดันสูงออกสู่สายส่งสายส่งที่ติดตั้งตาม งบประมาณและสิ่งอำนวยความสะดวก และดูแลบำรุงรักษาที่ติดตั้งตามงบประมาณ

แบบเลขที่ 1/63

หน่วยงานเจ้าของโครงการ/งานก่อสร้าง เทศบาลตำบลฉวาง / เทศบาลตำบลฉวาง

แบบ ปร. 4 ที่แบบ มีจำนวน 2 หน้า

คำนวณราคากลาง เมื่อวันที่

หน่วย : บาท

ลำดับที่	รายการ	ค่างานต้นแบบ	Factor F	ค่าก่อสร้าง	หมายเหตุ
1	งานไฟฟ้าแรงสูง	937,721.60	1.3036	1,222,413.87	
รวมค่าก่อสร้าง				1,222,413.87	

ขนาดหรือเนื้อที่อาคารจำนวน 100 ตารางเมตร เฉลี่ย 1,222,413.87 บาท/ตารางเมตร  
 หมายเหตุ : แสดงแบบสรุปค่าก่อสร้าง รวม 1,222,413.87 บาท ต่อ 1 หน่วย

ชื่อโครงการ/งานก่อสร้าง : **โครงการตรวจวัดการก่อสร้างการปรับปรุงภูมิทัศน์และเสริมการป้องกันภัยของพื้นที่บริเวณโรงเรียนและศูนย์สุขภาพ (ตลาดเอี่ยมสะพานไคร้รอยบิ เขตบางตลาดจว) ประกอบด้วย**  
**สถานี: สถานีก่อสร้าง**      **การก่อสร้างชุมชนวิถีสยามไคร้รอยบิ ริมถนนมิตรภาพ 5 กิโลเมตรทางฝั่งออกกิโลเมตรจากก่อสร้างที่ในพัฒนา งานไฟฟ้าและแสงสว่าง และสถานีวิทยุคมนาคม**  
**แบบเลขที่** : **ควยวิถีสะพานมิตรภาพอินท (E-bridg)/งานปรับปรุงภูมิทัศน์(72.10.29.02)**      **จำนวน** : **1/63**

หน่วยงานเจ้าของโครงการ/งานก่อสร้าง : **เทศบาลตำบลจว / เทศบาลตำบลจว**

แบบ ปร. 4    ฟิล์ม    2    หน้า

จำนวนราคาตาราง    เมื่อวันที่

หน่วย : บาท

ลำดับที่	รายการ	ค่างานต้นทุน	Factor F	ค่าก่อสร้าง	หน่วย
<b>เลือกวิธีการตาราง Factor F</b>					
	เงินลงทุนหาย	0 %			
	เงินประกันผลงานหัก	0 %			
	ดอกเบี้ยเงินกู้	6 %			
	ภาษีมูลค่าเพิ่ม	7 %			
<b>รวมค่าก่อสร้าง</b>				<b>1,222,413.87</b>	

ขนาดหรือเนื้อที่อาคารจำนวน : **1.00 ตารางเมตร**    **เฉลี่ย**    **1,222,413.87 บาท/ตารางเมตร**  
**หมายเหตุ : แสดงแบบสรุปค่าก่อสร้าง รวม**      **1,222,413.87 บาท**    **ต่อ 1 หน่วย**



# แบบสรุปค่าก่อสร้าง

แบบ บร.5 (ก)

กลุ่มงาน/งาน พื้นที่  
งานช่างพัฒนา

ชื่อโครงการ/งานก่อสร้าง ประเภทอาคาร/งานก่อสร้าง รายละเอียด  
 การก่อสร้างอาคารเรียน 2 ชั้น 12 ห้องเรียน และห้องสมุด (อาคารเรียนและห้องสมุด) ประกอบด้วย  
 สถานศึกษา ตำบล อำเภอ จังหวัด  
 1/53 จังหวัด อำเภอ จังหวัด  
 1/53 จังหวัด อำเภอ จังหวัด

หน่วยงานเจ้าของโครงการ/งานก่อสร้าง เทศบาลตำบล / เทศบาลตำบล  
 แบบ ปร. 4 พิมพ์ ครั้งที่ หน้า  
 ตำแหน่งราคากลาง เบื้องต้น

ลำดับที่	รายการ	ค่างานต้นพัน	Factor F	ค่าก่อสร้าง	หมายเหตุ
1	งานช่างพัฒนา	39,995.81	1.3036	52,138.53	
<b>รวมค่าก่อสร้าง</b>				<b>52,138.53</b>	

หน่วย : บาท

ขนาดหรือเนื้อที่อาคารจำนวน 35.00 ตารางเมตร เนื้อที่ 1,489.67 ไร่ บาท/ตารางเมตร  
 หมายเหตุ : แสดงแบบสรุปค่าก่อสร้าง รวม 52,138.53 บาท ต่อ 1 หน่วย

ชื่อโครงการ/งานก่อสร้าง

ระดมความคิดในการปรับปรุงภูมิทัศน์ริมถนนและเชิงสะพาน (ตลาดย่านสะพานมิตรภาพ (ตลาดย่านสะพานมิตรภาพ) ประกอบด้วย

สถานที่ก่อสร้าง

การก่อสร้างจุดชมวิวสะพานมิตรภาพ ริมแม่น้ำเจ้าพระยา บริเวณทางเดินออกกำลังกายก่อสร้างที่พื้นที่ถนน ถนนในพื้นดินและสะพาน และตกแต่งภูมิทัศน์ด้วยไม้ประดับ  
ตำบล ทุ่งใหญ่ อำเภอ อ่างทอง จังหวัด นครศรีธรรมราช

แบบเลขที่

ด้วยวิธีประกวดราคาอิเล็กทรอนิกส์ (e-bidding)/งานปรับปรุงภูมิทัศน์(72.10.29.02) 1/63

หน่วยงานเจ้าของโครงการ/งานก่อสร้าง

เทศบาลตำบลอ่าว / เทศบาลตำบลอ่าว

แบบ ป ร 4

รูปแบบ

2

หน้า

คำนวณราคากลาง

เมื่อวันที่

หน่วย : บาท

ลำดับที่	รายการ	ค่างานต้นท่อน	Factor F	ค่าก่อสร้าง	หมายเหตุ
	<b>เงื่อนไขการให้ตาราง Factor F</b>				
	เงินลงทุนรายชื่อ	0 %			
	เงินประกันผลงานทุก	0 %			
	ดอกเบี้ยเงินกู้	6 %			
	ภาษีมูลค่าเพิ่ม	7 %			
<b>รวมค่าก่อสร้าง</b>				<b>52,138.53</b>	

ขนาดหรือเนื้อที่อาคารจำนวน 35.00 ตารางเมตร เนื้อที่ 1,489.67 บาท/ตารางเมตร

หมายเหตุ : แสดงแบบสรุปค่าก่อสร้าง รวม 52,138.53 บาท ต่อ 1 หน่วย

แบบสรุปค่าก่อสร้าง

แบบ ปร.5 (ก)

กรมงาน/งาน งานก่อสร้างจุดชมวิว

ชื่อโครงการ/งานก่อสร้าง บริเวณศาลาตากอากาศการปรับปรุงภูมิทัศน์และเพิ่มการเข้าถึงวัฒนธรรมและเชิงสุขภาพ (ศาลาตากอากาศ) ประกอบด้วย  
 ลักษณะโครงการ/งานก่อสร้าง การก่อสร้างเชิงอนุรักษ์สวนป่าแบบน้ำตกปี 1. รับปรุงทางเดินออกสู่ศาลาตากอากาศทั้งที่พักผ่อน งานไฟฟ้าแสงสว่าง และตกแต่งภูมิทัศน์โดยรอบเป็น  
 ลักษณะพื้นที่ 1/63 ไร่  
 1/63 ไร่  
 1/63 ไร่

หน่วยงานเจ้าของโครงการ/งานก่อสร้าง เทศบาลตำบลอ่าว / เทศบาลตำบลวาง  
 แบบ ปร. 4 7 หน้า 2 หน้า  
 คำว่าในราคากลาง เมื่อในที่

หน่วย : บาท

ลำดับที่	รายการ	ค่างานต้นทุน	Factor F	ค่าก่อสร้าง	หมายเหตุ
1	งานก่อสร้างจุดชมวิว	38,956.58	1.3036	50,783.79	
รวมค่าก่อสร้าง				50,783.79	

ขนาดหรือยอดที่อาคารจำนวน 8.00 ตารางเมตร เฉลี่ย 6.347.97 บาท/ตารางเมตร  
 หมายเหตุ : แสดงแบบสรุปค่าก่อสร้าง รวม 50,783.79 บาท ต่อ 1 หน่วย

กรมโยธาธิการ/งานก่อสร้าง

โครงการ/งานก่อสร้าง

การก่อสร้างอาคารพาณิชย์ 3 ชั้น (อาคารพาณิชย์) ประเภทอาคารพาณิชย์

สถานที่ก่อสร้าง

เลขที่โฉนดที่ดิน

เลขที่ใบอนุญาตก่อสร้าง

แบบ ปร. 4

จำนวนราคาากลาง

วันที่

หน้า

หน้า

หน้า

หน้า

หน้า

หน้า

หน้า

หน้า

หน้า

หน้า

หน้า

หน้า

หน้า

หน้า

ลำดับที่	รายการ	ค่าจ้าง	Factor F	ค่าก่อสร้าง	หมายเหตุ
	เงื่อนไขการใช้ตาราง Factor F				
	เงินลงทุนค่าจ้าง	0 %			
	เงินประกันผลงานหัก	0 %			
	ดอกเบี้ยเงินกู้	6 %			
	ภาษีมูลค่าเพิ่ม	7 %			
รวมค่าก่อสร้าง				50,783.79	

ขนาดหรือเนื้อที่อาคารจำนวน 8.00 ตารางเมตร เนื้อที่ 6,347.97 บาท/ตารางเมตร

หมายเหตุ : แสดงแบบสรุปค่าก่อสร้าง รวม 50,783.79 บาท ต่อ 1 หน่วย

แบบสรุปค่าก่อสร้าง

แบบ บร.5 (ก)

กรมงาน/งาน งานปรับปรุงเข้าขอบถนน

ชื่อโครงการ/งานก่อสร้าง บริเวณศาลากลางก่อสร้างการปรับปรุงภูมิทัศน์ส่งเสริมการท่องเที่ยวที่สวนสาธารณะและเชิงสุขภาพ (ตลาดเช้าสะพานมิตรลาว) ประกอบด้วย  
 สถานก่อสร้าง การก่อสร้างของมูลนิธิสะพานมิตรลาวไทย-จีนรับบริจาคเงินออกให้สำนักงานส่งเสริมการค้าในต่างประเทศ และศึกษาแบบแปลน  
 แบบแปลน 1/53 1/53 1/53  
 1/53

หน่วยงานเจ้าของโครงการ/งานก่อสร้าง เทศบาลตำบลวาง / เทศบาลตำบลวาง  
 งบประมาณ ปร. 4 ไร่แบบ ไร่จำนวน 2 ไร่  
 ตำแหน่งราคากลาง ไร่จำนวน 2 ไร่  
 ไร่จำนวน 2 ไร่

หน่วย : บาท

ลำดับที่	รายละเอียด	ค่างานตามทุน	Factor F	ค่าก่อสร้าง	หมายเหตุ
1	งานปรับปรุงเข้าขอบถนน	83,875.00	1.3036	109,339.45	
รวมค่าก่อสร้าง				109,339.45	

ขนาดพื้นที่เนื้อที่ก่อสร้างจำนวน 1.00 ตารางเมตร เฉลี่ย 109,339.45 บาท/ตารางเมตร  
 หมายเหตุ : แสดงแบบสรุปค่าก่อสร้าง รวม 109,339.45 บาท ต่อ 1 ไร่

กรมงาน/งาน งานปูนปอร์ตเยือกทาง

ชื่อโครงการ/งานก่อสร้าง ประกอบด้วยงานก่อสร้างอาคารเรียนและอาคารอเนกประสงค์ (อาคารเรียนและอาคารอเนกประสงค์) ประกอบด้วย

สถานที่ก่อสร้าง การก่อสร้างอาคารเรียนและอาคารอเนกประสงค์ ริมถนนพหลโยธิน กรุงเทพมหานคร 10 และถนนพหลโยธิน กรุงเทพมหานคร 10

แบบเลขที่ 1/63 คำขอรับราคาอิเล็กทรอนิกส์ (e-bidding)/งานปูนปอร์ตเยือก (72.10.29.02)

หน่วยงานเจ้าของโครงการ/งานก่อสร้าง เทศบาลตำบลฉวาง / เทศบาลตำบลฉวาง

แบบ ป.ร. 4 7 มีนาคม 2 พญา

จำนวนราคากลาง เมื่อรับที่

หน่วย : บาท

ลำดับที่	รายละเอียด	ค่าจ้าง	Factor F	ค่าก่อสร้าง	หมายเหตุ
	เงื่อนไขการให้ตรง Factor F				
	เงินล่วงหน้าจ่าย	0 %			
	เงินประกันผลงานหัก	0 %			
	ดอกเบี้ยเงินกู้	6 %			
	ภาษีมูลค่าเพิ่ม	7 %			
				รวมค่าก่อสร้าง	
				109,339.45	

ขนาดหรือมียี่สิบห้าตารางจำนวน : 1.00 ตารางเมตร เฉลี่ย 109,339.45 บาท/ตารางเมตร

หมายเหตุ : แสดงแบบสรุปค่าก่อสร้าง รวม 109,339.45 บาท ต่อ 1 หน่วย

ผู้พิมพ์ อภัยพันธ์

16 สิงหาคม 2563 15:16:50

หน้า 2 จาก 2

แบบสรุปค่าก่อสร้าง

ชื่อโครงการ/งานก่อสร้าง : ประกวดราคาจากก่อสร้างการปรับปรุงภูมิทัศน์ส่งเสริมการท่องเที่ยวเชิงวัฒนธรรมและสุขภาพ (ตลาดเย็นสะพานโค้งรอยซี (เทศบาลตำบลราง) ประกอบด้วย

สถานที่ก่อสร้าง : การก่อสร้างระบบนิเวศทางกายภาพ รียมน้ำแม่น้ำตาปี รับผิดชอบทางเดินออกสู่ถังขยะก่อสร้างที่บึงพิทพอน งามไปฟ้าในสงขลา และศึกษาพื้นที่ที่คืบด้วยป่าบน  
ตำบล อ่าวคู อ่าวคู อ่าวคู และตำบลที่มีพื้นที่ป่าด้วย

แบบเลขที่ : คางวิธีประกวดราคาอิเล็กทรอนิกส์ (e-bidding)/งานประมูลที่สน(72.10.29.02) 1.63

หน่วยงานเจ้าของโครงการ/งานก่อสร้าง : เทศบาลตำบลราง / เทศบาลตำบลราง

แบบ ปร. 4 ที่แบบ : 2 หน้า

จำนวนราคากลาง : เมื่อวันที่



( กัมพลพัฒน์ ชายเอียดบุญวงศ์ )

ประธานกรรมการกำหนดราคากลาง



( สุ่มदार เลือทอง )

กรรมการกำหนดราคากลาง



( กิติพงษ์ อภัยพันธ์ )

กรรมการกำหนดราคากลาง

กิติพงษ์ อภัยพันธ์

16 กันยายน 2553 15:16:50

แบบสรุปราคากลางงานก่อสร้างอาคาร

ชื่อโครงการ/งานก่อสร้าง : ประมวลราคาจ้างก่อสร้างปรับปรุงพื้นที่ดินแปลงเดิมและการซ่อมแซมจนถึงวัดนธรรมและสิ่งปลูกสร้าง (ศาลาเป็นสะพานไม้กระดาน) ประเภทบดด้วย

สถานที่ก่อสร้าง : การก่อสร้างจุดชมวิวสะพานไม้คองระยอง ริมน้ำแม่ตาปี ปรับปรุงรางเดินรถออกกำลังการก่อสร้างทั้งฝักละใบ งานพิมพ์แม่พิมพ์ และตักแม่พิมพ์ดินเหนียว  
ตำบล : กวางตุ้ง อำเภอ : อ่าวไทย  
จังหวัด : นครศรีธรรมราช  
แบบเลขที่ : 1/63  
บัญชีปีงบประมาณที่ราคาประเมินใช้ (เข้าบัญชีงบประมาณปรับปรุงพื้นที่ดิน 7210.29.02)

หน่วยงานเจ้าของโครงการ/งานก่อสร้าง : เทศบาลตำบลอ่าวไทย เทศบาลตำบลอ่าวไทย

แบบ ปร. 4 และ ปร. 5 7แบบ : 5 จำนวน

ตัวบอกราคากลาง : 546,697.25

ลำดับที่	รายการ	ค่าก่อสร้าง	หน่วย
1	งานทางเดินรถออกกำลังภายใน จำนวน 1,000 หลังละ 583,740.39 บาท	583,740.39	บาท
2	งานไฟฟ้าแสงสว่าง จำนวน 1,000 หลังละ 1,222,413.87 บาท	1,222,413.87	บาท
3	งานพิมพ์แม่พิมพ์คอนกรีต จำนวน 1,000 หลังละ 52,138.53 บาท	52,138.53	บาท
4	งานก่อสร้างจุดชมวิว จำนวน 1,000 หลังละ 50,783.79 บาท	50,783.79	บาท
5	งานพิมพ์แม่พิมพ์คอนกรีต จำนวน 5,000 หลังละ 109,339.45 บาท	546,697.25	บาท

หน่วย : บาท



แบบสรุปราคากลางงานก่อสร้างอาคาร

ชื่อโครงการ/งานก่อสร้าง: ประกวดราคาจ้างก่อสร้างการปรับปรุงพื้นที่ส่งเสริมการท่องเที่ยวเชิงวัฒนธรรมและเชิงสุขภาพ (ตลาดเย็นสะพานโค้งรอยยิ้ม เทศบาลตำบลควาง) ประกอบด้วย

สถานที่ก่อสร้าง: การก่อสร้างจุดชมวิวสะพานโค้งรอยยิ้ม ร่มเงาแม่น้ำตาปี ปรับปรุงทางเดินออกกำลังกายก่อสร้างที่นั่งพักผ่อน งานไฟฟ้าแสงสว่าง และตกแต่งภูมิทัศน์ตามวงเวียน  
 ตำบล: ฝาง อำเภอ: อุ้มผาง จังหวัด: นครศรีธรรมราช

รายชื่อผู้ประกอบการรายอื่นที่สนใจ (โปรดกรอกชื่อ/รายชื่อบริษัท/เลขที่ 7.10.29.02) :

1/63

แบบเลขที่

หน่วยงานเจ้าของโครงการ/งานก่อสร้าง: เทศบาลตำบลควาง เทศบาลตำบลควาง

แบบ: ป.ร. 4 และ ป.ร. 5 ทั้แบบ มีจำนวน 5 ชุด

ค่าขายนราคากลาง: เมื่อวันที

สรุป	ราคากลาง (.....) สองสามสี่ห้าหกเจ็ดแปดเก้าสิบสามบาทแปดสิบสามสตางค์ (.....)	ราคาากลาง 2,455,773.83	
------	--	------------------------	--

แบบสรุปราคากลางงานก่อสร้างอาคาร

ชื่อโครงการ/งานก่อสร้าง

ประกวดราคาจากเอกสารการรับพิมพ์ต้นแบบและสิ่งส่งสภาพ (ตลาดเย็นสะพานโค้งรอบปี เทศบาลตำบลฉวาง) ประกอบด้วย การก่อสร้างจุดชมวิวสะพานโค้งรอบปี ริมแม่น้ำแม่ปายปีที่ ปรับปรุงรางเดิมออกกำลังการก่อสร้างทั้งที่พักนอน งานไฟฟ้าแสงสว่าง และตกแต่งภูมิทัศน์ด้วยปูนปั้น

สถานที่ก่อสร้าง

ด้วยวิธีประกวดราคาอิเล็กทรอนิกส์ (e-bidding)/งานประมูลวันที่ 72.10.29.02 ) ตำบล ฉวาง อ.ฉวาง จ.พิจิตร

จังหวัด

นครราชสีมา

แบบเลขที่

1/63

หน่วยงานเจ้าของโครงการ/งานก่อสร้าง

เทศบาลตำบลฉวาง เทศบาลตำบลฉวาง

ฉบับ ปร. 4 และ ปร. 5 ที่แนบ

มีจำนวน

ชุด

ค่าแนวราคาตกลง

เมื่อวันที่

( กัมปพันธุ์ ขวัญสุวรรณวงศ์ )

ประธานกรรมการกำหนดราคากลาง

( สุ่มทวาร เลือทอง )

กรรมการกำหนดราคากลาง

( กิตติพงษ์ อภัยพันธ์ )

กรรมการกำหนดราคากลาง

โครงการส่งเสริมการท่องเที่ยวเชิงวัฒนธรรมและสุขภาพ  
(ตลาดเย็นสะพานโค้งรูปปั้นเทพเจ้าต่าง)

โครงการส่งเสริมการเพาะเลี้ยงสัตว์น้ำในธรรมชาติและเชิงสุขภาพ (คลองลำไทร และพื้นที่ตำบลลำไทร จังหวัดสุพรรณบุรี)

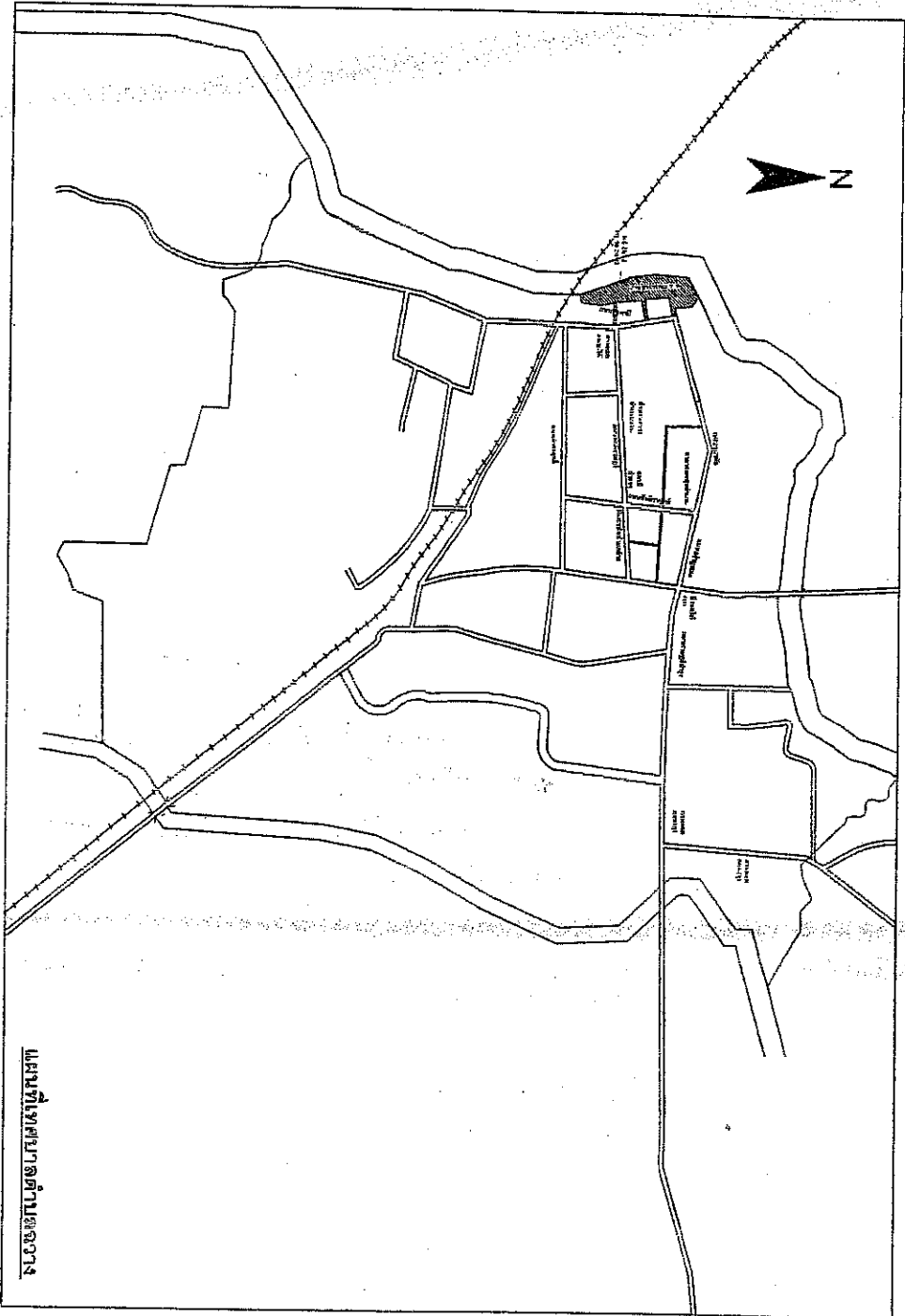

แผนที่แสดงพื้นที่โครงการ



แบบ  
โครงการส่งเสริมการเพาะเลี้ยงสัตว์น้ำในธรรมชาติและเชิงสุขภาพ (คลองลำไทร และพื้นที่ตำบลลำไทร จังหวัดสุพรรณบุรี)

เขียน  
นายอรรถพร อภัยพันธ์

ตรวจ  
นายสมเกียรติ ชาติวงษ์

ตรวจ  
นายอรรถพร อภัยพันธ์

อนุมัติ  
นายอรรถพร อภัยพันธ์

นายอรรถพร อภัยพันธ์

โครงการส่งเสริมการท่องเที่ยวเชิงวัฒนธรรมและเชิงสุขภาพ (ตลาดเย็นสะพานไม้ไผ่ร้อยปีเทศบาลตำบลฉวาง)

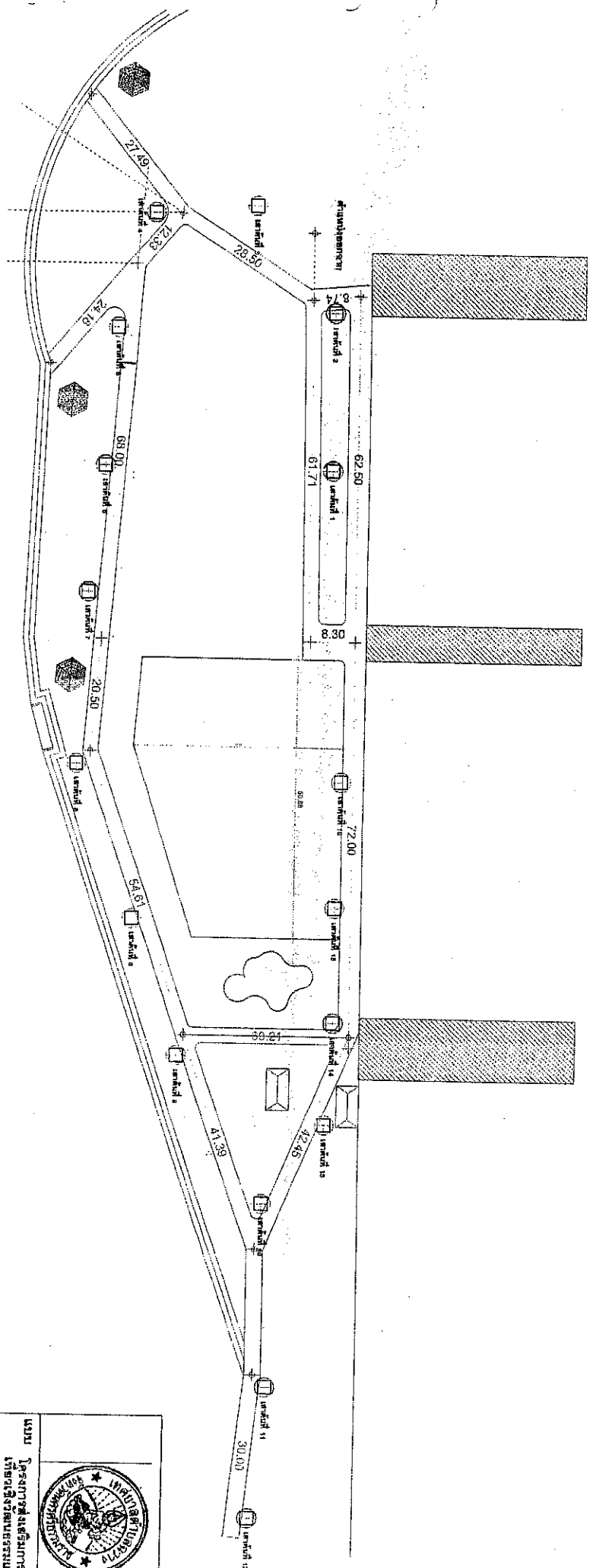

ผู้บริเวณการปรับปรุงบริเวณทางเดินภายในสวนสาธารณะ ๑.๑  
และเสาไฟฟ้า (อาจปรับตำแหน่งเสาไฟฟ้าให้เหมาะสม)

ถนนเดิมทำการลาดยางเสริม

กว้างเฉลี่ย  
3.00-27.00



รูปตัดการเสริมถนนพร้อมลาดยางทับ



แบบ โครงการส่งเสริมการท่องเที่ยวเชิงวัฒนธรรมและสุขภาพ (ตลาดเย็นไม้ไผ่ร้อยปีเทศบาลตำบลฉวาง)

เขียน นายอภิสิทธิ์ จมิษฐ์พันธ์

ตรวจ นายณัฐวัฒน์ ชาวสุโขทัย

ตรวจ นายอภิสิทธิ์ จมิษฐ์พันธ์

อนุมัติ นายสุพจน์พันธ์ ฤกษ์จันทร์

# เสาปูนยื่นนอกทางจำนวน 5 จุด

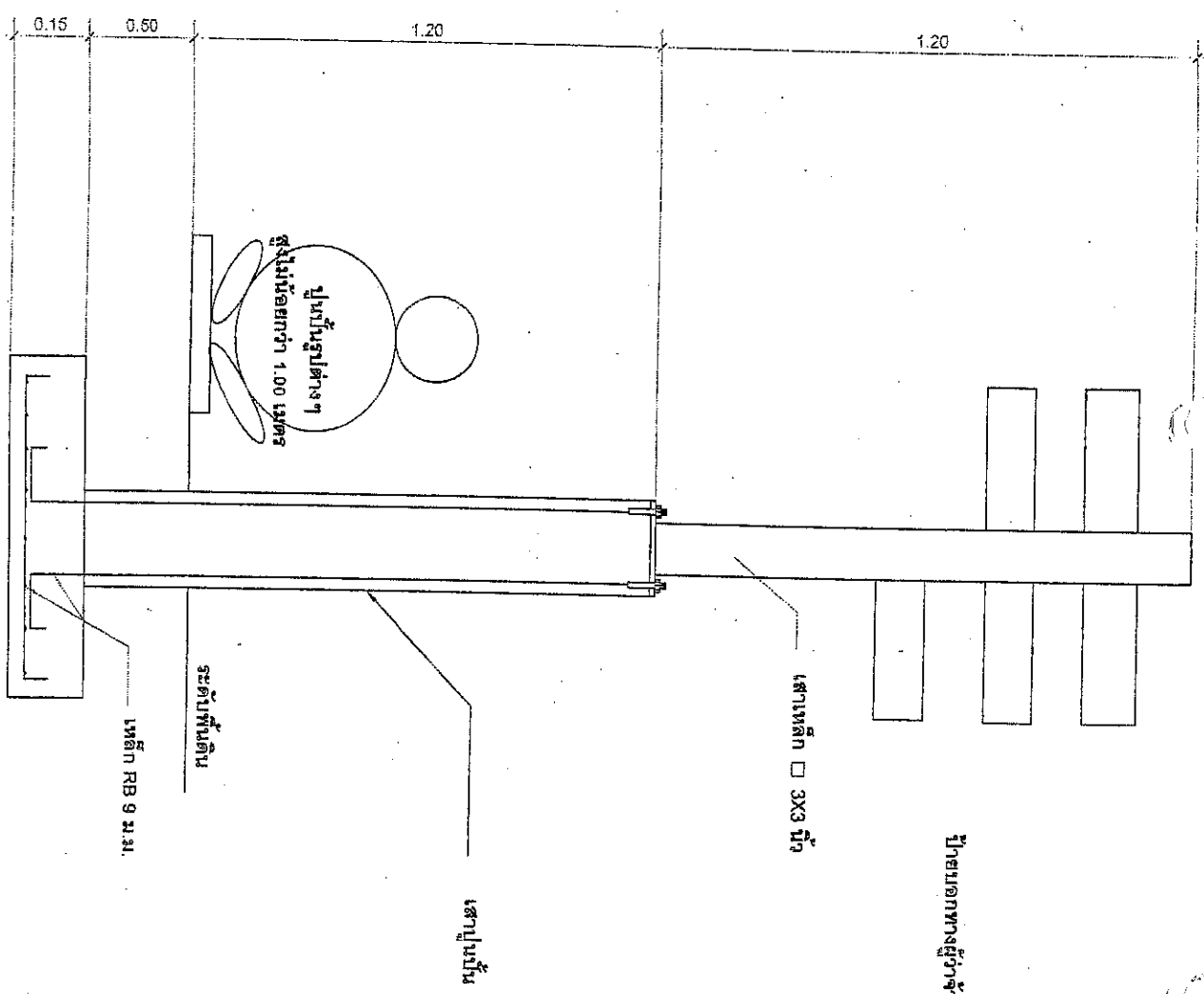

ป้ายบอกทางผู้จ้างจะเป็นผู้กำหนด

  
**(นายอภิสิทธิ์ อภัยพันธ์)**  
 ผู้อำนวยการกองช่างทางภาคกลาง



วิศวกรผู้ควบคุมการก่อสร้าง เพื่อโครงการพัฒนาระบบขนส่ง ท่าอากาศยาน (อาคารผู้โดยสารและสิ่ง ปลูกสร้างด้านข้าง)				
ชื่อ	ตำแหน่ง	ตำแหน่ง	ตำแหน่ง	ตำแหน่ง
	วิศวกร (นายอภิสิทธิ์ อภัยพันธ์)	วิศวกร (นายอภิสิทธิ์ อภัยพันธ์)	วิศวกร (นายอภิสิทธิ์ อภัยพันธ์)	วิศวกร (นายอภิสิทธิ์ อภัยพันธ์)
	ผู้ควบคุมการก่อสร้าง	รองผู้ควบคุมการก่อสร้าง	ผู้ควบคุมการก่อสร้าง	ผู้ควบคุมการก่อสร้าง

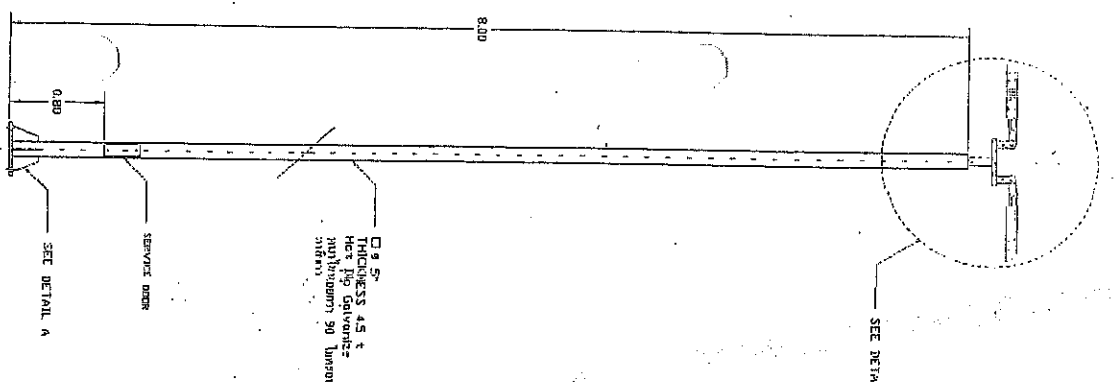

SEE DETAIL B

Ø 9" 5" THICKNESS 4.5 t Hot Dip Galvanize High Tensile 90 Min/ton

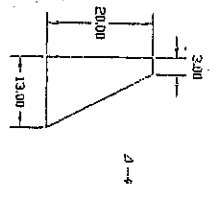

DETAIL A  
SCALE NONE

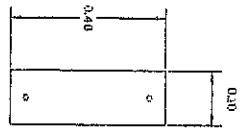

SERVICE DOOR  
SCALE NONE

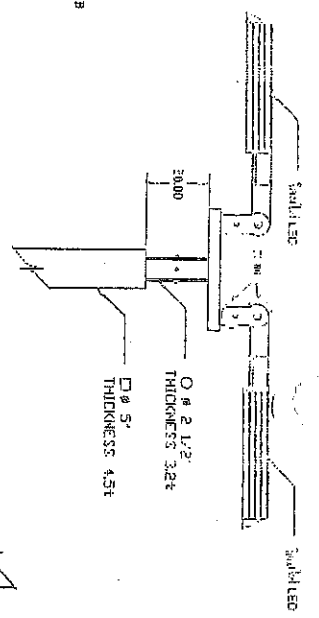

DETAIL B  
SCALE NONE

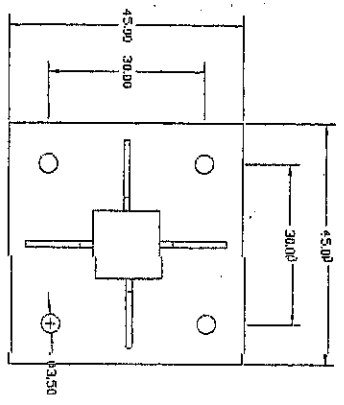
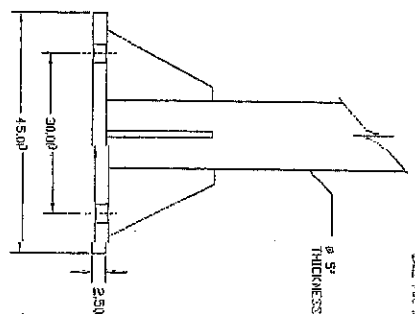

DETAIL BASE PLATE  
SCALE NONE

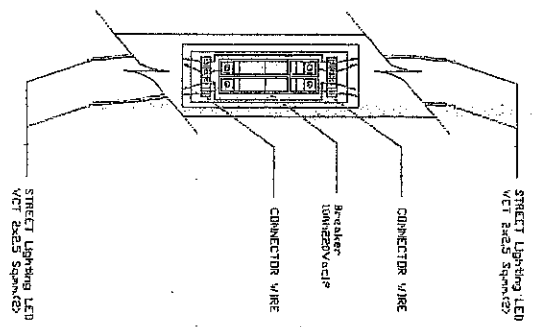
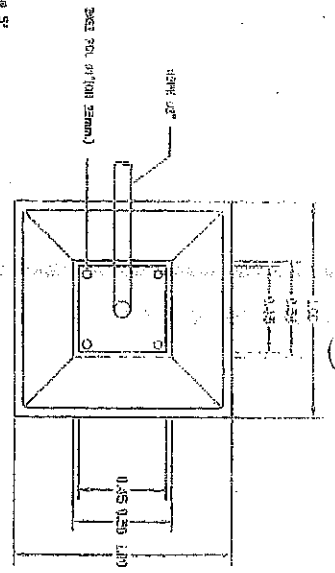

SERVICE DOOR  
SCALE NONE

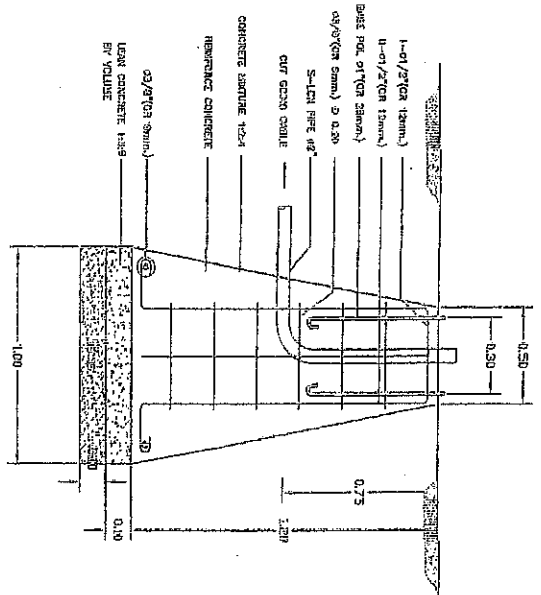

LIGHTING POLE FOUNDATION DETAIL  
SCALE NONE

- Foundation Size for Pole Size 100 mm
- For Dip Galvanize High Tensile 90 Min/ton
- Material: Galvanized High Tensile 90 Min/ton
- Working Temp: 2500K-8000K
- Luminous Flux: 7840 lm
- Protecting Grade: IP65
- Working Life: 50,000 hrs.
- Chief Material: Aluminum Alloy
- Installing hole Size: Ø 61 mm.

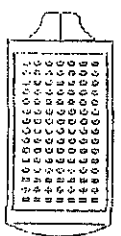

SCALE NONE

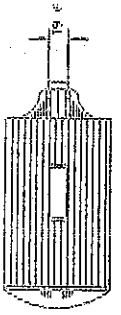

SCALE NONE

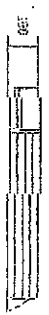

SCALE NONE



İstanbul Büyükşehir Belediyesi  
Mühür

İstanbul Büyükşehir Belediyesi  
Mühür

İstanbul Büyükşehir Belediyesi  
Mühür

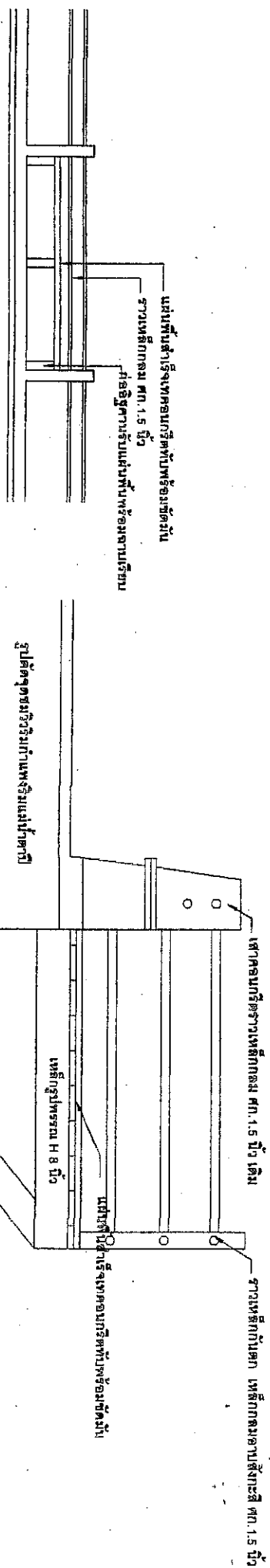

รูปตัดมุมบริเวณกำแพงหน้าตึกปี จำนวน 25 ชุด

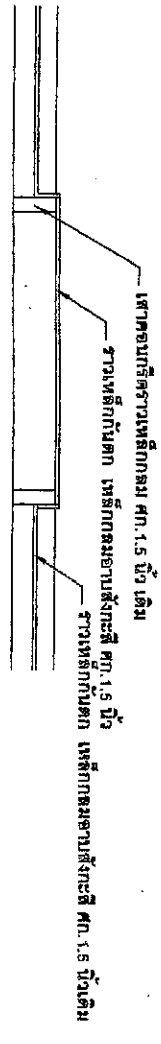

รูปแปลนบานพับที่เชื่อมกับผนังผนังหน้าตึกปี จำนวน 25 ชุด

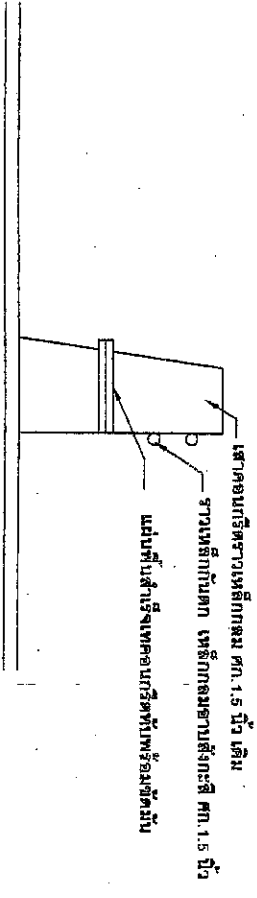

รูปตัดข้างบานพับที่เชื่อมกับผนังผนังหน้าตึกปี จำนวน 25 ชุด

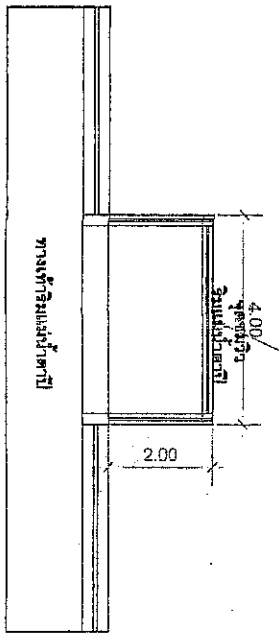

บริษัท อภัยพันธ์  
ผู้อำนวยการช่างสถาปัตย์กลาง

*Handwritten signature*



โครงการส่งเสริมการช่าง ก่อสร้างร่วมกับกรมและ ช่างภาค (ตลาดเย็น) ไร่จ้อยชัย เทศบาลตำบลจาง			
ชื่อ	นางสาว	นางสาว	นางสาว
(นางสาว) ส.ก. (นางสาว) ส.ก. (นางสาว) ส.ก.			
ตำแหน่ง	ช่างเทคนิค	ช่างเทคนิค	ช่างเทคนิค